

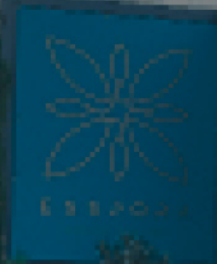

ESSPORA

GARDEN SERVICES





Diseño, Ilustración y Maquetación
© Mari Ángeles Torres Ortiz - Torresdfv

Textos
© Esspora Garden © Torresdfv

Fotografías
© Torresdfv

Reservados todos los derechos. No se permite la reproducción total o parcial de esta obra, ni su incorporación a un sistema informático, ni su transmisión en cualquier forma o por cualquier medio (electrónico, mecánico, fotocopia, grabación u otros) sin autorización previa y por escrito de los titulares del copyright. La infracción de dichos derechos puede constituir un delito contra la propiedad intelectual.





PRESENTACIÓN

SERVICIOS

DESARROLLO

PROYECTOS



Somos una empresa dedicada a la realización de **proyectos de paisajismo y ejecución** de los mismos. Llevamos a cabo una involucración personal en todos los proyectos para lograr con ello, una detallada y cuidada forma de ejecución de los diseños creados con los deseos del cliente.

"Inspiración y naturaleza controlada"





NUESTROS VALORES

Concebimos que cada trabajo a de crearse llevando a cabo una **simbiosis de los espacios** que forman parte del terreno y la construcción con la naturaleza viva que lo rodea, así como la unión entre arquitectura y jardín.



Creatividad

Nuestras creaciones son **paisajes únicos**, sostenibles, vivos e integrados en el entorno.



Innovación

Cada ejemplar escogido tiene como fin que el cliente se sienta en el **lugar esperado**.



Sostenibilidad

Tenemos como uno de los principales valores el **respeto a la naturaleza** que controlamos.





SERVICIOS



DISEÑO DE PROYECTOS

La combinación de lo salvaje y natural con un diseño cuidado, creativo y personalizado nos identifica.

Nuestros profesionales realizan diferentes propuestas, según las condiciones del cliente y del propio lugar en el que se situará el jardín, ya sea una villa, una urbanización... etc.



ESSPORA
GARDEN SERVICES



EJECUCIÓN DE DISEÑO CREADO

Desarrollamos todas las fases de cada uno de nuestros proyectos y ejecutamos todo tipo de obras de jardinería.



MANTENIMIENTOS DE PROYECTOS REALIZADOS, URBANIZACIONES Y GRANDES ESPACIOS





DESARROLLO DE PROYECTOS

NECESIDADES

1

En una primera toma de contacto, nuestro principal objetivo es **conocer** deseos, necesidades y prioridades del cliente y/o propietario.

ESTUDIO

2

Una vez analizado el entorno y espacio, hacemos un estudio del lugar, los condicionantes del terreno, mediciones y diferenciación de espacios.

3

PROPUESTA

Nuestro departamento de paisajismo llevará a cabo el diseño y ofreceremos al cliente una propuesta realista y creativa para crear un espacio único.

4

DESARROLLO

Aceptada la propuesta, llevamos a cabo el desarrollo del proyecto bajo la supervisión y control de nuestro equipo técnico.



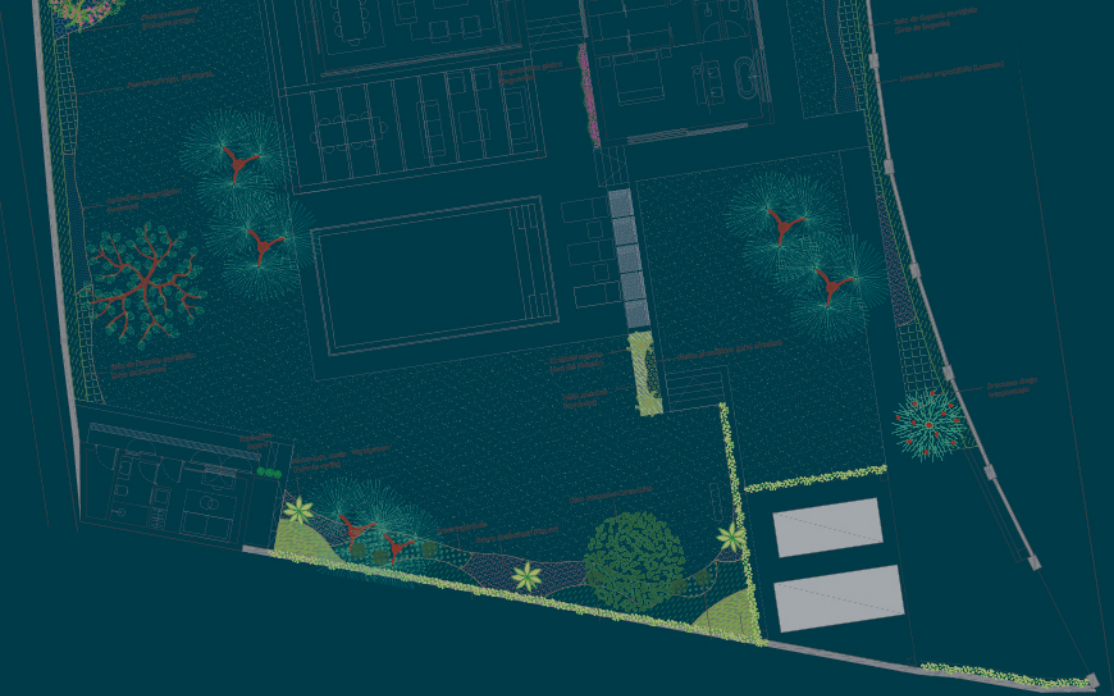

Jardin mediterráneo combinando especies arbustivas y aromáticas, de distintos verdes, volúmenes y texturas.

Como elementos verticales de importancia se encuentran, un gran olivo centenario y emplazado en un tapiz de plantas mediterráneas.

Imponente ejemplar de Encina, seguido de una pared cubierta de bougainvilleas y un escultórico Olivo.





Adaptación a un entorno natural único, lleno de espectaculares jardines tropicales de más de 13.000 m².

Con una arquitectura típicamente mediterránea, combina perfectamente un paisaje impregnado de sol, rodeado de jardines y palmeras.





A-1



- 1 Zona de plantación mixta de árboles, arbustos e hidrófitos con plantas propias del monte mediterráneo-malagueño. Zona de biodiversidad autóctona de bajo mantenimiento y bajo consumo de agua. Isla suculenta de carbono.
- 2 Plantación arborea de defensa de privacidad. Adecuada al camino de nivel para no incidir en vistas desde viviendas. Árboles de porte bajo.
- 3 Zona de evacuación. Nivelación, zona amueblada y banco de jardín. Apertura en acceso a garaje para acceso de mantenimiento y uso de propietarios.
- 4 Apestanamiento central abarcando a base de plantas autóctonas y ciprés.
- 5 Nivelación propuesta mediante contención de escollera formada por cactus geométricos. También posible mediante muro verde.
- 6 Plantación mixta para acompañar al camino acceso edificio.
- 7 Composición vegetal orientada a las viviendas y filtro arbóreo para la privacidad respecto al tránsito peatonal.
- 8 Embalsamiento del muro de roca natural mediante planta trepadora parietal en intersticios.
- 9 Plantación mixta para acompañar al camino.
- 10 Elementos grandes o singulares de entornque de entrada principal. Efecto hito.

- Celtis australis
- Livistona spp.
- Washingtonia robusta
- Ceratonia siliqua
- Streitzia alba
- Cupressus sempervirens
- Phoenix roebelinii
- Syagrus romanzoffianum
- Ficus retusa
- Olea europaea
- Grevillea robusta
- Erythraea...
- Schefflera...
- Albizia...
- Melia...
- Quercus...
- Quercus...
- Arbol Olivo

- Pavimento interior
- Aceras
- Vial
- Agua piscina
- Zona de plantación forestal
- Zona de plantación ornamental
- Césped
- Talud de roca natural
- Punto de luz embudado en muro/ baliza
- Baliza
- Proyector gran alcance/ palmeras s11W
- Proyector medio alcance/ árboles s7W
- Proyector para corto alcance/ s 3-5W
- Contención para alturas mayores a 1.5m desnivel
- Contención para alturas
- Escalera jardinera de travesía nueva 30x17 huele/fabrica
- Banco jardín. Estilo moderno
- Papelería jardín. Estilo moderno
- Palmera pequeña de 1.5 a 3m altura mínima según especies
- Planta trepadora
- Planta decorativa/ planta exótica
- Arbusto de porte alto/ arbusto forestal/ crecimiento libre

224 Viviendas, Apartamentos
 MEDIO LUGAR
 AUTORIZACIÓN: PARCELAS 1, 2, 3, 4, 5, 6, 7, 8, 9, 10, 11, 12, 13, 14, 15, 16, 17, 18, 19, 20, 21, 22, 23, 24, 25, 26, 27, 28, 29, 30, 31, 32, 33, 34, 35, 36, 37, 38, 39, 40, 41, 42, 43, 44, 45, 46, 47, 48, 49, 50, 51, 52, 53, 54, 55, 56, 57, 58, 59, 60, 61, 62, 63, 64, 65, 66, 67, 68, 69, 70, 71, 72, 73, 74, 75, 76, 77, 78, 79, 80, 81, 82, 83, 84, 85, 86, 87, 88, 89, 90, 91, 92, 93, 94, 95, 96, 97, 98, 99, 100
 PROYECTO: P-30-105MAP
 PLANO: 01
 PLANTA ACERAS
 ESCALA A-1: 1:50
 ESCALA A-2: 1:100
 ELABORADO POR: M. GARCÍA
 FECHA: 15/05/2018
 ARCHIVO: 30-105MAP_01.dwg
 CLIENTE: metro
 METRO
 MEMORIA TÉCNICA
 JAVIER ROMERO CONTRA



LIMPIO Y ELEGANTE

La excelencia del proyecto lleva a concebir una unidad entre jardín y arquitectura acorde con el entorno del lugar.





+34 606 987 247
info@esspora.com

Avda. Lorenzo Morito
Moreno 25-26,
San Pedro de Alcántara



ESSPORA

GARDEN SERVICES